

**FORMATO EUROPEO
PER IL CURRICULUM
VITAE**

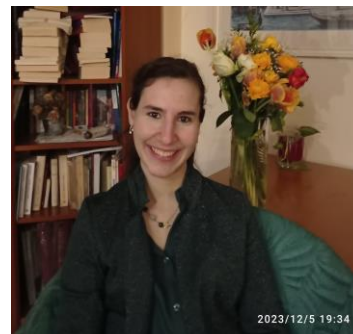

INFORMAZIONI PERSONALI

Nome **MARIA CRISTINA SPEZIA**

Indirizzo **21, VIALE BACCHIGLIONE, 20139 MILANO, ITALIA**

Telefono **+39 3298886461**

E-mail **spezia.mcristina@gmail.com**
mariacristinaspezia@libero.it

E-mail PEC **m.spezia@psypec.it**

Nazionalità **Italiana**

Data di nascita **17 / 12 / 1994**

QUALIFICA PROFESSIONALE

Psicologa, iscritta all'Albo, sezione A, dell'Ordine degli Psicologi della Lombardia con il numero 23954, dal 15 aprile 2021 (Esame di Stato superato il 10 febbraio 2021).

Frequentante il terzo anno della Scuola di Psicoterapia Panta Rei, orientamento Sistemico e Socio-Costruzionista (gen.'24-in corso)

**ESPERIENZE LAVORATIVE E
PROFESSIONALI PRINCIPALI**

• Date (da – a) 12/12/2023 – IN CORSO

Tipo di impiego Psicologa di Unobravo, servizio di psicologia online (qualche ora a settimana)

• Date (da – a) 14/02/2022 – IN CORSO

Tipo di impiego Tirocinio di specializzazione per la Scuola di Psicoterapia, Consultorio di Via Ricordi e di Largo Volontari del Sangue

Principali mansioni e responsabilità Presa in carico e percorsi di sostegno psicologico a pazienti adulti (anche un adolescente e giovani adulti), che fanno domanda spontanea al Consultorio Familiare; nel periodo iniziale soprattutto osservazione di colloqui di consulenza e sostegno psicologico condotti da psicoterapeute esperte sia in contesti spontanei sia di tutela minori; talvolta osservazione di percorsi psicologici anche presso il Servizio Adozioni di un Consultorio; nel periodo iniziale partecipazione alle equipe.

• Date (da – a) 09/12/2019 – IN CORSO (DA 01/09/2021 TRASFORMAZIONE PARZIALE DEL CONTRATTO IN TEMPO INDETERMINATO)

Nome e indirizzo del datore di lavoro Farsi Prossimo Onlus - Società Cooperativa Sociale, Via Fusinato 7 Milano (sede amministrativa)

Tipo di impiego Educatrice presso il servizio domiciliarità (Area Minori, Famiglia e Territorio)

Principali mansioni e responsabilità Educatrice domiciliare sia presso famiglie sottoposte a Decreto del Tribunale per i

	Minorenni, sia presso famiglie con un membro con disabilità intellettiva; frequenti confronti con il coordinatore; partecipazione a reti e ad equipe e supervisioni.
• Date (da – a)	04/05/2020 – 14/11/2020
Nome e indirizzo del datore di lavoro	Secondo semestre tirocinio professionalizzante post-lauream (per l'ammissione all'Esame di Stato per la sezione A dell'Albo degli psicologi), ambito di psicologia generale - ricerca, con la Dottoressa Rossella Shoshannà Procaccia, Docente a contratto presso l'Università Cattolica del Sacro Cuore di Milano, Largo Gemelli, 1 Milano
• Date (da – a)	15/10/2019 – 14/04/20
Tipo di impiego	Primo semestre tirocinio professionalizzante post-lauream (per l'ammissione all'Esame di Stato per la sezione A dell'Albo degli psicologi), ambito di Psicologia dello sviluppo, presso il CTA (Centro di Terapia dell'Adolescenza), Via Valparaiso 10/6 Milano
ALTRE ESPERIENZE LAVORATIVE	
• Date (da – a)	01/12/21-22/12/21
Nome e indirizzo del datore di lavoro	Le Macchine Celibi Società Cooperativa; presso il plesso scolastico Sottocorno, in Via Montepiana 11, Milano
Tipo di impiego	Animatore didattico (Educatrice Pre-scuola di alunni della scuola primaria)
• Date (da – a)	10/21-12/21 (impiego monosettimanale)
Tipo di impiego	Affiancamento nell'esecuzione dei compiti scolastici ad un ragazzino con Disturbo dello Spettro Autistico ad alto funzionamento
• Date (da – a)	12/19-02/20 (impiego occasionale)
Tipo di impiego	Farsi Prossimo Onlus - Società Cooperativa Sociale, Via Fusinato 7 Milano (sede amministrativa) Educatrice presso la Comunità Chicco di Grano di Milano e la Comunità Centro Insieme di Rho, che accolgono nuclei mamme e bambini
• Date (da – a)	2013-2020: IMPIEGO STABILE DAL 2017 AL 2019, OCCASIONALE NEGLI ALTRI PERIODI
Nome e indirizzo del datore di lavoro	Baby-sitter
Tipo di impiego	Cura di bambini da 7 mesi a 9 anni
ISTRUZIONE E FORMAZIONE SCOLASTICA e UNIVERSITARIA	
• Date (da – a)	10/2017 – 09/2019
Nome e tipo di istituto di istruzione	Corso di laurea magistrale Psicologia dello Sviluppo e dei Processi di Tutela presso l'Università Cattolica del Sacro Cuore di Milano
Principali materie / abilità professionali oggetto dello studio	Esperienze Professionalizzanti (E.P.) sul trattamento degli autori di reati sessuali, con Dott. Andrea Scotti, presso il CIPM (Centro Italiano per la Promozione della Mediazione) di Milano. Lavoro di tesi sperimentale: partecipazione a un progetto di ricerca del Centro di Ricerca (CRIdée) dell'Università Cattolica di Milano. Il campione è composto dai nuclei mamma e bambino accolti dalle comunità mamma e bambino. Discussione di un elaborato finale dal titolo: "Le relazioni tra il benessere psicologico della madre e l'adattamento del figlio nelle situazioni di rischio", relatrice Dottoressa Rossella Shoshannà Procaccia
Qualifica conseguita	Diploma di laurea magistrale in Psicologia dello sviluppo e dei processi di tutela, conseguito il 26/09/2019 con votazione di 110/110 con lode

<ul style="list-style-type: none"> • Date (da – a) 	10/2013 – 03/2017
Nome e tipo di istituto di istruzione o formazione	Corso di laurea triennale Scienze e Tecniche psicologiche presso l'Università Bicocca di Milano
Qualifica conseguita	Diploma di laurea triennale in Scienze e Tecniche Psicologiche conseguito il 30/03/2017 con votazione di 100/110, con la presentazione di un elaborato finale di natura bibliografica dal titolo: "Gli affidi sine die: valutazione psico-giuridica di una realtà complessa", relatrice Dottoressa Alessandra Maria Roberta Santona.
<p>ISTRUZIONE E FORMAZIONE: CORSI PROFESSIONALI e SCUOLE POST-LAUREA</p>	
<ul style="list-style-type: none"> • Date (da – a) 	12/2021-IN CORSO, terzo anno
Nome e tipo di istituto di istruzione o formazione	Scuola di Psicoterapia Panta Rei, Milano, Via Omboni 7. Scuola ad orientamento Sistemico e Socio-Costruzionista
Qualifica conseguita	
<ul style="list-style-type: none"> • Date (da – a) 	11/2020-04/2021
Nome e tipo di istituto di istruzione o formazione	Master in Psicologia dell'Emergenza, presso la Scuola LRpsicologia, sede di Milano Piazza IV Novembre 4
Qualifica conseguita	Attestato di formazione raggiunta nel Master di Psicologia dell'Emergenza, 200 ore, con un elaborato finale dal titolo: "Donne vittime di violenza domestica: La percezione del rischio per sé e per i propri figli"
<ul style="list-style-type: none"> • Date (da – a) 	09/2017-05/2018
Nome e tipo di istituto di istruzione o formazione	Corso avanzato di formazione in consulenza sessuale organizzato dall'Associazione Italiana Sessuologia Psicologia Applicata, corso riconosciuto dalla Federazione Italiana Sessuologia Scientifica (FISS)
Qualifica conseguita	Diploma di consulente sessuale, conseguito il 19/05/2018
<ul style="list-style-type: none"> • Date (da – a) 	11/2016-06/2017
Nome e tipo di istituto di istruzione o formazione	Corso base di formazione in consulenza sessuale organizzato dall'Associazione Italiana Sessuologia Psicologia Applicata
Qualifica conseguita	Attestato di frequentazione del corso teorico pratico di 130 ore e di superamento della prova finale, conseguito il 10/06/2017, corso riconosciuto dalla Federazione Italiana Sessuologia Scientifica (FISS)
<p>ISTRUZIONE E FORMAZIONE LINGUISTICA</p>	
<ul style="list-style-type: none"> • Date (da – a) 	10/2013-05/2018
Nome e tipo di istituto di istruzione o formazione	Lezioni private di inglese con insegnante madrelingua
Principali materie / abilità professionali oggetto dello studio	Miglioramento nelle aree speaking/ reading/ writing/ listening
<ul style="list-style-type: none"> • Date (da – a) 	26/06/2017-21/07/2017
Nome e tipo di istituto di istruzione o formazione	Corso intensivo di lingua inglese presso Emerald Cultural Institute di Dublino
Qualifica conseguita	Attestato di frequenza al corso di livello Intermediate A, CEFR B1
<p>CAPACITA' E COMPETENZE LINGUISTICHE</p>	
<ul style="list-style-type: none"> • MADRELINGUA 	ITALIANO
<ul style="list-style-type: none"> • ALTRE LINGUA 	INGLESE
CAPACITÀ DI LETTURA	BUONO

CAPACITÀ DI SCRITTURA
CAPACITÀ DI ESPRESSIONE ORALE

BUONO
BUONO

CAPACITA' E COMPETENZE PERSONALI

- CAPACITÀ E COMPETENZE RELAZIONALI
 - ESPERIENZA DI LAVORO DI GRUPPO CON COLLEGHI:
Esperienza lavorativa come educatrice domiciliare (incontri di equipe e supervisione); esperienze di confronto e collaborazione proposte nella Scuola di psicoterapia; 10/2017-05/2019 esperienze di confronto e di lavori in gruppo proposti in alcuni corsi della laurea magistrale;
 - ESPERIENZA DI LAVORO CON MINORI E FAMIGLIE IN CONTESTI DI TUTELA MINORILE E DI DISABILITÀ INTELLETTIVA:
Esperienza lavorativa come educatrice domiciliare
 - ESPERIENZA DI RELAZIONE CON EDUCATORI, RESPONSABILI E MAMME ACCOLTE NELLE COMUNITÀ MAMMA E BAMBINO:
11/2018–03/2019 per la parte sperimentale della tesi e 12/2019-02/2020 impiego occasionale presso Comunità mamma e bambini
 - RAPPORTO E GESTIONE DI BAMBINI E ADULTI ANCHE IN CONTESTI DIFFICILI, SIA A LIVELLO INDIVIDUALE CHE DI GRUPPO, ACQUISITE GRAZIE ALLE SEGUENTI ESPERIENZE:
Esperienze come educatrice domiciliare, educatrice pre-scuola e baby-sitter
2010-2014 esperienze come aiuto-catechista presso la parrocchia di San Luigi
2011 periodo estivo come animatrice presso il quartiere Zen di Palermo
2009-2012 animatrice all'oratorio estivo presso la parrocchia di San Luigi Gonzaga Milano
- CAPACITÀ E COMPETENZE TECNICHE PROFESSIONALI
 - ESPERIENZE DI TIROCINIO DI SPECIALIZZAZIONE E DI TIROCINIO POST-LAUREAM SOMMINISTRAZIONE DI ALCUNI QUESTIONARI ALLE MAMME E AGLI EDUCATORI:
01/2019-03/2019 per la parte sperimentale della tesi
- CAPACITÀ E COMPETENZE TECNICHE INFORMATICHE
 - UTILIZZO DI BASE DI SPSS VERSIONE 21
CONOSCENZA BASE DI MICROSOFT OFFICE
CONOSCENZA BASE DI MICROSOFT EDGE E ALTRI BROWSERS
- CAPACITÀ E COMPETENZE ARTISTICHE
 - ESPERIENZA DI ESPRESSIONE E SVILUPPO DELLA CREATIVITÀ E DI LAVORO DI GRUPPO CON ADULTI:
09/2008-05/2012; 10/2015-12/2020; 03/2021-07/2022: frequentazione di dieci anni di corso di teatro organizzato dall'associazione Teatro2 e dal 2021 corso tenuto dalla regista Livia Castiglioni con l'Associazione Piano In Bilico.
- ALTRE CAPACITÀ E COMPETENZE
 - ESPERIENZA DI INDIPENDENZA E DI ADATTAMENTO ALLE NOVITÀ:
26/06/2017-21/07/2017 vacanza studio a Dublino, un mese in famiglia
- PATENTE O PATENTI
 - Patente B

Autorizzo il trattamento dei miei dati personali ai sensi del Dlgs 196 del 30 giugno 2003